



3201FORMAT DI SUPPORTO SCREENING DI V.INC.A per Piani/Programmi/Progetti/Interventi/Attività PROPONENTE	
Oggetto P/P/P/I/A:	Richiesta autorizzazione al sorvolo con drone radiocomandato nell'Area del Parco Nazionale dei Monti Sibillini Loc. Pian Grande Castelluccio – Norcia Capoluogo e Marcite SIC/ZPS IT5210071 – MONTI SIBILLINI (versante umbro) <i>nel comune di Norcia</i>
<p><input type="checkbox"/> Piano/Programma (definizione di cui all'art. 5, comma 1, lett. e) del D.lgs. 152/06)</p> <p><input checked="" type="checkbox"/> Progetto/intervento (definizione di cui all'art. 5, comma 1, lett. g) del D.lgs. 152/06)</p> <p>Il progetto/intervento ricade nelle tipologie di cui agli Allegati II, II bis, III e IV alla Parte Seconda del D.lgs. 152/06 e s.m.i.</p> <p><input type="checkbox"/> Si indicare quale tipologia:</p> <p><input checked="" type="checkbox"/> No</p> <p>Il progetto/intervento è finanziato con risorse pubbliche?</p> <p><input type="checkbox"/> Si indicare quali risorse:</p> <p><input checked="" type="checkbox"/> No</p> <p>Il progetto/intervento è un'opera pubblica?</p> <p><input type="checkbox"/> Si</p> <p><input checked="" type="checkbox"/> No</p> <p><input type="checkbox"/> Attività (qualsiasi attività umana non rientrante nella definizione di progetto/intervento che possa avere relazione o interferenza con l'ecosistema naturale)</p> <p><input type="checkbox"/> PROPOSTE PRE-VALUTATE (VERIFICA DI CORRISPONDENZA)</p>	



<p>Tipologia P/P/P/I/A:</p>	<p> <input type="checkbox"/> Piani faunistici/piani ittici <input type="checkbox"/> Calendari venatori/ittici <input type="checkbox"/> Piani urbanistici/paesaggistici <input type="checkbox"/> Piani energetici/infrastrutturali <input type="checkbox"/> Altri piani o programmi..... <input type="checkbox"/> Ristrutturazione / manutenzione edifici DPR 380/2001 <input type="checkbox"/> Realizzazione ex novo di strutture ed edifici <input type="checkbox"/> Manutenzione di opere civili ed infrastrutture esistenti <input type="checkbox"/> Manutenzione e sistemazione di fossi, canali, corsi d'acqua <input type="checkbox"/> Attività agricole <input type="checkbox"/> Attività Forestali <input checked="" type="checkbox"/> Manifestazioni motoristiche, ciclistiche, gare cinofile, eventi sportivi, sagre e/o spettacoli pirotecnici, eventi/riprese cinematografiche e spot pubblicitari etc. <input type="checkbox"/> Altro (specificare) : _____ </p>
<p>Proponente:</p>	<p>COSIMO D'AURIA</p>
<p>SEZIONE 1 - LOCALIZZAZIONE ED INQUADRAMENTO TERRITORIALE</p>	
<p>Regione: UMBRIA</p> <p>Comune Norcia</p> <p>Località: Pian Grande Castelluccio – Norcia Capoluogo e Marcite</p> <p>Indirizzo: Comune di Norcia</p>	<p><i>Contesto localizzativo</i></p> <p> <input checked="" type="checkbox"/> Centro urbana <input checked="" type="checkbox"/> Zona periurbana <input checked="" type="checkbox"/> Aree agricole/boscate <input type="checkbox"/> Aree industriali <input checked="" type="checkbox"/> Aree naturali </p>
<p>Particelle catastali:</p>	<p>Comune: Norcia -</p> <p>Pian Grande Castelluccio – Norcia Capoluogo e Marcite .</p>
<p>Coordinate geo: Monte Mario/Italy2</p> <p>Sis. Rif: EPSG 3004</p>	
<p><i>Gli interventi previsti, interessano Pian Grande Castelluccio – Norcia Capoluogo e Marcite con sorvolo di drone per riprese da utilizzare per trasmissione televisiva di rilevanza nazionale.</i></p> <p><i>Riferimenti cartografici:</i></p> <ul style="list-style-type: none"> • I.G.M. scala 1:25.000 Quadrante n. 116 III NO • Carta Tecnica Regionale scala 1:10.000 • NCT – Comune Norcia - Foglio n. part. 	



SEZIONE 2 – LOCALIZZAZIONE P/P/P/I/A IN RELAZIONE AI SITI NATURA 2000

SITI NATURA 2000

ZSC	cod.	IT5210071	<i>Monti Sibillini</i>
ZPS	cod.	IT5210071	<i>Monti Sibillini</i>

È stata presa visione degli Obiettivi di Conservazione, delle Misure di Conservazione, e del Piano di Gestione e delle Condizioni d'Obbligo eventualmente definite del Sito Natura 2000 ? ☒ Si ☐ No

Citare, l'atto/documento consultato: <https://www.regione.umbria.it/ambiente/siti-di-importanza-comunitaria-sic> - IT5210071

2.1 - Il P/P/P/I/A interessa aree naturali protette nazionali o regionali?

☒ Si ☐ No

Aree Protette ai sensi della Legge 394/91 e della L.R. 9/95 e L.R. 4 del 13/01/2000 – Elenco Ufficiale delle Aree naturali Protette (EUAP)
Eventuale nulla osta/autorizzazione/parere rilasciato dell'Ente Gestore dell'Area Protetta (se disponibile e già rilasciato):
Parco Nazionale dei Monti Sibillini

2.2 – Per P/P/P/I/A esterni ai siti Natura 2000:

— Sito cod. IT _____ distanza dal sito: _____ (_ metri)
— Sito cod. IT _____ distanza dal sito: _____ (_ metri)
— Sito cod. IT _____ distanza dal sito: _____ (_ metri)

Tra i siti Natura 2000 indicati e l'area interessata dal P/P/P/I/A, sono presenti elementi di discontinuità o barriere fisiche di origine naturale o antropica (es. diversi reticoli idrografici, centri abitati, infrastrutture ferroviarie o stradali, zone industriali, etc.)?

☐ Si ☒ No

Descrivere:

.....
.....
.....

SEZIONE 3 – SCREENING MEDIANTE VERIFICA DI CORRISPONDENZA DI PROPOSTE PRE-VALUTATE

Si richiede di avviare la procedura di Verifica di Corrispondenza per P/P/P/I/A pre-valutati?

☐ Si ☒ No

Se, Sì, presentare il Format alla sola Autorità competente al rilascio dell'autorizzazione finale del P/P/P/I/A, e compilare elementi sottostanti. Se No si richiede di avviare screening specifico.

PRE-VALUTAZIONI — per proposte già assoggettate a screening di incidenza

PROPOSTE PRE-VALUTATE:

Si dichiara, assumendosi ogni responsabilità, che il piano/progetto/intervento/attività rientra ed è conforme a quelli già pre-valutati da parte dell'Autorità competente per la Valutazione di Incidenza, e pertanto non si richiede l'avvio di uno screening di incidenza specifico?

(n.b.: in caso di risposta negativa (NO), si richiede l'avvio di screening specifico)

☐ SÌ

☒ NO

Se, Sì, esplicitare in modo chiaro e completo il riferimento all'Atto di pre-valutazione nell'ambito del quale il P/P/P/I/A rientra nelle tipologie assoggettate positivamente a screening di incidenza da parte dell'Autorità competente per la V.Inc.A:

.....

.....

.....

.....

SEZIONE 4 – DESCRIZIONE E DECODIFICA DEL P/P/P/I/A DA ASSOGGETTARE A SCREENING

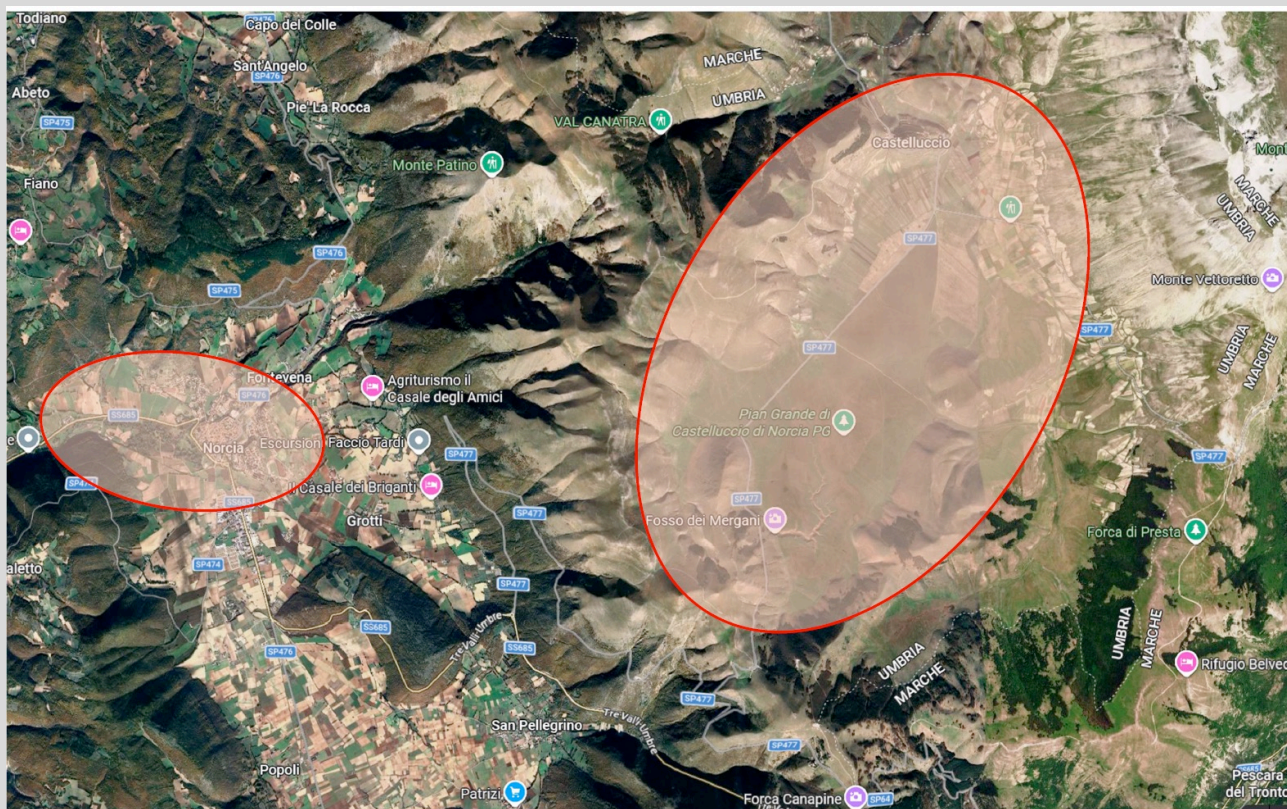

Pian Grande Castelluccio – Norcia Capoluogo e Marcite con sorvolo di drone per riprese da utilizzare per trasmissione televisiva di rilevanza nazionale.



4.3 - Documentazione: allegati tecnici e cartografici a scala adeguata
(barrare solo i documenti disponibili eventualmente allegati alla proposta)

<input type="checkbox"/> *File vettoriali/shape della localizzazione dell'P/P/P/I/A <input type="checkbox"/> *Pdf con stampa del file vettoriale in formato shape su ortofoto e su CTR riportante: - il perimetro della zonizzazione prevista dalla Rete Ecologica della Regione Umbria (RERU); <input type="checkbox"/> *Pdf con stampa del file vettoriale in formato shape su ortofoto e su CTR riportante: ○ il perimetro del sito Natura 2000; ○ il perimetro degli habitat individuati nel piano di gestione del sito; Carta della zonizzazione di Piano/Programma <input type="checkbox"/> *Relazione tecnica dell'P/P/P/I/A <input type="checkbox"/> *Documentazione fotografica <i>ante operam</i> con evidenziati i punti di scatto.					<input type="checkbox"/> Eventuali studi ambientali disponibili <input type="checkbox"/> Altri elaborati tecnici: <input type="checkbox"/> Altri elaborati tecnici: <input type="checkbox"/> Altro: <u><i>*Documentazione obbligatoria</i></u>				
4.2 - CONDIZIONI D'OBBLIGO (n.b.: da non compilare in caso di screening semplificato)		Se, Sì, il proponente si assume la piena responsabilità dell'attuazione delle Condizioni d'Obbligo riportate nella proposta.		Condizioni d'obbligo rispettate:					
Il P/P/P/I/A è stato elaborato ed è conforme al rispetto della Condizioni d'Obbligo? <input type="checkbox"/> Sì <input checked="" type="checkbox"/> No		Riferimento all'Atto di individuazione delle Condizioni d'Obbligo: Se, No, perché: L'intervento non è previsto all'interno delle Pre-valutazioni/Condizioni d'obbligo emesse dalla Regione Umbria con DGR 1093/21							
SEZIONE 5 - DECODIFICA DEL PIANO/PROGRAMMA/PROGETTO/INTERVENTO/ATTIVITA' (compilare solo parti pertinenti)									
È prevista trasformazione di uso del suolo?	<input type="checkbox"/> SÌ	<input checked="" type="checkbox"/> NO	<input type="checkbox"/> PERMANENTE	<input type="checkbox"/> TEMPORANEA					
Se, Sì, cosa è previsto:									



Sono previsti movimenti terra/sbancamenti/scavi?		<input type="checkbox"/> SI <input checked="" type="checkbox"/> NO	Verranno livellate od effettuati interventi di spietramento su superfici naturali?	<input type="checkbox"/> SI <input type="checkbox"/> NO
Se, Si, cosa è previsto:		Se, Si, cosa è previsto:		
Sono previste aree di cantiere e/o aree di stoccaggio materiali/terreno asportato/etc.?		Se, Si, cosa è previsto:		
<input type="checkbox"/> SI <input type="checkbox"/> NO				
E' necessaria l'apertura o la sistemazione di piste di accesso all'area?	<input type="checkbox"/> SI <input checked="" type="checkbox"/> NO	Le piste verranno ripristinate a fine dei lavori/attività?	<input type="checkbox"/> SI <input checked="" type="checkbox"/> NO	
Se, Si, cosa è previsto:		Se, Si, cosa è previsto:		
E' previsto l'impiego di tecniche di ingegneria naturalistica e la realizzazione di interventi finalizzati al miglioramento ambientale?		Se, Si, descrivere:		
<input type="checkbox"/> SI <input checked="" type="checkbox"/> NO				
Specie vegetali	E' previsto il taglio/esbosco/rimozione di specie vegetali?	Se, SI, descrivere:		
	<input checked="" type="checkbox"/> NO <input type="checkbox"/> SI			



<p>La proposta è conforme alla normativa nazionale e regionale riguardante le specie vegetali alloctone e le attività di controllo delle stesse (es. eradicazione)?</p> <p><input type="checkbox"/> SI</p> <p><input checked="" type="checkbox"/> NO</p>	<p>Sono previsti interventi di piantumazione/rinverdimento/messa a dimora/trasemina di specie vegetali?</p> <p><input type="checkbox"/> SI</p> <p><input checked="" type="checkbox"/> NO</p>		
<p>Habitat</p>	<p>Il P/P/P/I/A interessa Habitat inseriti nell'allegato I direttiva Habitat</p> <p><input checked="" type="checkbox"/> No</p> <p><input type="checkbox"/> Si</p>	<p>Sono previsti interventi di rimozione/riduzione/alterazione di Habitat comunitario?</p> <p><input type="checkbox"/> SI</p> <p><input checked="" type="checkbox"/> NO</p> <p>Indicare Habitat interessati (codice) e relative superfici:</p>	
<p>Specie animali</p>	<p>La proposta è conforme alla normativa nazionale e regionale riguardante le specie animali alloctone e la loro attività di gestione?</p> <p><input checked="" type="checkbox"/> SI</p> <p><input type="checkbox"/> NO</p>	<p>Sono previsti interventi di controllo/immissione/ripopolamento/allevamento/cattura di specie animali o attività di pesca sportiva.</p> <p><input type="checkbox"/> SI</p> <p><input checked="" type="checkbox"/> NO</p> <p>Se, Sì, cosa è previsto:</p> <p>.....</p> <p>.....</p> <p>.....</p> <p>Indicare le specie interessate e loro inserimento negli allegati II, IV e V direttiva Habitat e allegato I direttiva Uccelli:</p>	
<p>Mezzi meccanici</p>	<p>Mezzi di cantiere o mezzi necessari per lo svolgimento dell'intervento</p> <p>(n.b. va specificato se i mezzi impiegati sono gommati o cingolati)</p>	<p>Nessun mezzo</p> <p>Verrà utilizzato un drone radiocomandato per riprese cinematografiche a scopo pubblicitario e di valorizzazione del territorio.</p>	



Fonti di inquinamento e produzione di rifiuti	<p>La proposta prevede la presenza di fonti di inquinamento (luminoso, chimico, fisico, sonoro, etc.) o produzione di rifiuti?</p> <p><input type="checkbox"/> SI</p> <p><input checked="" type="checkbox"/> NO</p>	<p>La proposta è conforme alla normativa nazionale e/o regionali di settore?</p> <p><input checked="" type="checkbox"/> SI <input type="checkbox"/> NO</p> <p>Descrivere:</p>	
Interventi edilizi	<p>Per interventi edilizi su strutture preesistenti</p> <p>Riportare il titolo edilizio in forza al quale è stato realizzato l'immobile e struttura oggetto di intervento</p>	<p><input type="checkbox"/> Permesso a costruire</p> <p><input type="checkbox"/> Permesso a costruire in sanatoria</p> <p><input type="checkbox"/> Condono</p> <p><input type="checkbox"/> DIA/SCIA</p> <p><input type="checkbox"/> Comunicazione di intervento per ripristino viabilità.</p>	<p>Estremi provvedimento o altre informazioni utili:</p>
Manifestazioni	<p>Per manifestazioni, gare sportive, gare cinofile, attività motoristiche, eventi sportivi, spettacoli pirotecnici, sagre, concerti, eventi musicali etc.</p>	<p>➤ Numero presunto di partecipanti:</p> <p>➤ Numero presunto di veicoli coinvolti nell'evento (moto, auto, biciclette, etc.):</p> <p>➤ Numero presunto di mezzi di supporto (ambulanze, vigili del fuoco, forze dell'ordine, mezzi aerei o navali):</p> <p>➤ Numero presunto di gruppi elettrogeni e/o bagni chimici:</p> <p>➤ (per eventi cinofili) Numero presunto di cani e altri animali</p> <p>➤ Numero e superfici di eventuali strutture mobili installate</p>	



	➔ Numero e superfici di eventuali parcheggi temporanei previsti	
Attività ripetute	Descrivere:	
L'attività/intervento si ripete annualmente/periodicamente alle stesse condizioni?	<div>.....</div> <div>.....</div> <div>.....</div> <div>.....</div> <div>.....</div>	
<input checked="" type="checkbox"/> Sì <input type="checkbox"/> No	Possibili varianti – modifiche:	
La medesima tipologia di proposta ha già ottenuto in passato parere positivo di V.Inc.A?	<div>.....</div> <div>.....</div> <div>.....</div> <div>.....</div>	
<input type="checkbox"/> Sì <input checked="" type="checkbox"/> No	Note:	
Se, Sì, allegare e citare precedente parere in "Note":	<div>.....</div> <div>.....</div> <div>.....</div>	
SEZIONE 6 - CRONOPROGRAMMA AZIONI PREVISTE PER IL P/P/P/I/A		
<p>Legenda: Pian Grande Castelluccio – Norcia Capoluogo e Marcite con sorvolo di drone per riprese da utilizzare per trasmissione televisiva di rilevanza nazionale.</p> <p>Le riprese si svolgeranno nei giorni 22-23 giugno 2026</p>		



Ditta/Società	Proponente/ Professionista incaricato	Firma e/o Timbro	Luogo e data
Alicam srl	Cosimo D'Auria		Napoli 16/06/2026